

Всероссийская олимпиада школьников по географии 2016/2017 г.

С^р - 14

код участника
(не заполнять!)

Региональный этап
Листы для ответа на заданиепервоготура
для 10-11-х классов

БАЖЕНОВ КОНСТАНТИН АНДРЕЕВИЧ

ФИО участника (заполнить обязательно!)

Всероссийская олимпиада школьников по ГЕОГРАФИИ
 Региональный этап 2016/2017 г.
 Задание первого тура для 10-11-х классов

С-14

 код участника
 не заполнять!)

Лист ответов на задачу 1

А.

№	Река (название)	График (буквенное обозначение)	Ответы на дополнительные вопросы (выделены жирным шрифтом)	
1	Оуэнсэ	А	Анжская Империя	1,25
2	Дунай	В -	Германия	0,75
3	Там	Г	Бенгальский	0
4	Течери	Б +	варяжские	1,0

3

Б.

1. Чья, август, сентябрь, октябрь. Увеличение расхода в эти месяцы вызвано муссонными дождями. 0,7
2. Летние месяцы. Увеличение расхода в эти месяцы вызвано летними дождями. 0
3. Весенние месяцы и июль. Увеличение расхода в эти месяцы вызвано таянием ледников в Гималаях. 0
4. Май, июль, июль. Увеличение расхода в эти месяцы вызвано таянием снега. 0

В.

Название реки	Объяснение
Оуэнсэ	

4,25
 4,25
 4,25

Лист ответов на задачу 2

А. Современные государства:

Сомали, Оман, Кувейт, Турция, Российская Федерация 2

Б. Акватории:

Карибское море, Гибралтарский пролив, Персидский залив, Черное море 1

Самая глубокая –	<u>Карибское море</u>	0,25	0,25	
Самая мелкая –	<u>Персидский залив</u>	0,25	0,25	(1,0)
Самая солёная –	<u>Персидский залив</u>	0,25	0,25	
Самая пресная –	<u>Черное море</u>	0,25	0,25	

В. В какое время года, скорее всего, начался путь домой Афанасия Никитина?

Лето 0 0

Какие природные факторы этому благоприятствовали?

пассаты 0 0

В какое время года на «третьем море», которое переплыл Афанасий Никитин, чаще всего штормит?

Зима 1 1

Г. Горы (горные системы):

Гималаи, Альпы, Кавказ 0,25 0,25

Самая высокая горная система Кавказ 0 0
 Название главной вершины Эльбрус
 Абсолютная высота главной вершины 5642 м

5,25

5,25

Всероссийская олимпиада школьников по ГЕОГРАФИИ
 Региональный этап 2016/2017 г.
 Задание первого тура для 10-11-х классов

С - 14
 код участника
 не заполнять!

Лист ответов на задачу 3

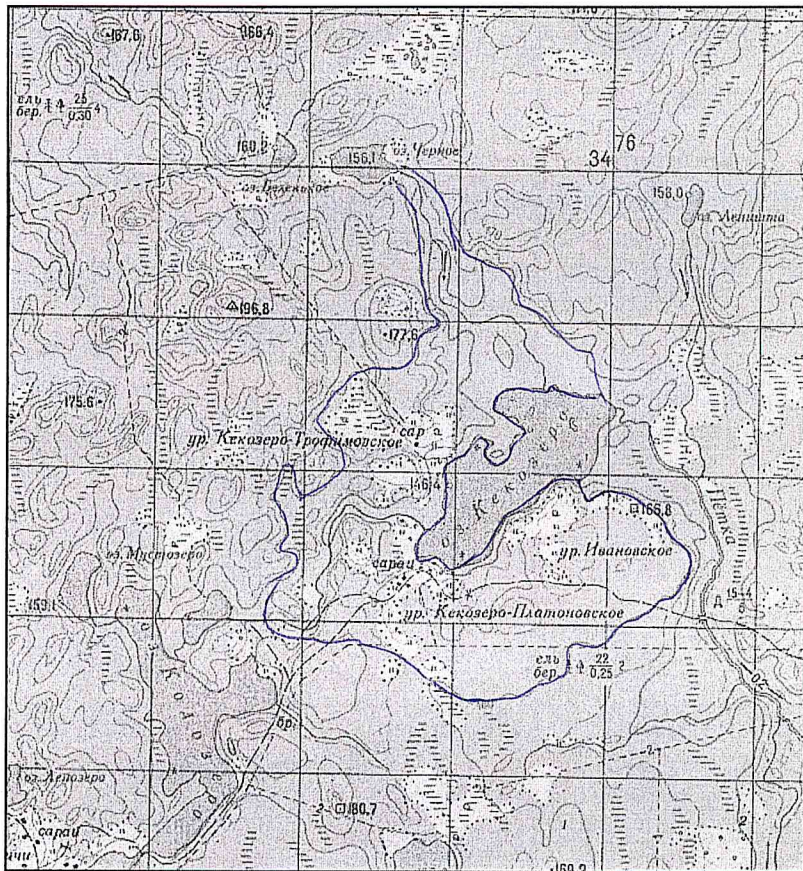

0,75

Элемент задания	Ответ
Площадь водосбора оз. Кекозеро, км ²	≈ 4,5 км ² = 0
Объем воды, который озеро получает в среднем за год с поверхностным стоком, м ³	1 350 000 м ³ = 0
Тип зональной растительности, характерной для данной природной зоны	Смешанный лес с преобладанием хвойных деревьев (набские тайги) = 1
Характеристика зональной растительности	Преобладающие виды деревьев: лиственница, ель, береза. = 0,1
Изменения, которые внесла в растительный покров деятельность человека	Вырубки приводят к замещению хвойных пород вторичными лиственными. = 0
Виды хозяйственной деятельности, наиболее негативно влияющей на экологическое состояние озёр вблизи от точки с координатами 56° с.ш. 72° в.д. Механизм этого влияния	выбросы промышленных отходов предприятий = 0

0

Σ = 2,75

Лист ответов на задачу 4

Обозначение страны	Название страны
1	Индонезия 1 1
2	Бразилия 1 1
3	Демокр. Респ. Конго 1 1

Ответы на вопросы:

А. Экваториальные леса. 1 1

Б. Развитие мирового хозяйства требует
 больших количества ресурсов. 0 0

В. Гресо; катунский войлок. 1

Г. Земледелие с использованием устаревших технологий
 0,5 0,5

5,50
 5,50
 5,50

Всероссийская олимпиада школьников по ГЕОГРАФИИ
Региональный этап 2016/2017 г.
Задание первого тура для 10-11-х классов

C-14.
код участника
не заполнять!

Лист ответов на задачу 5

А.

Города-лидеры (не больше трёх)	Города-аутсайдеры (не больше трёх)
Сочи 1,5	Москва 1,5
Калининград 1,5	Санкт-Петербург 1,5
Саратов 1,5	Екатеринбург 1,5

Б.

Крупнейший город России, НЕ принимающий матчи Чемпионата мира по футболу 2018 года:

Новосибирск 1

105
Осип

Всероссийская олимпиада школьников по географии 2016/2017 г.

C-31

код участника
(не заполнять!)

**Региональный этап
Листы для ответа на задания 2 тура**

БАЖЕНОВ КОНСТАНТИН АНДРЕЕВИЧ

ФИО участника (заполнить обязательно!)

**ВНИМАНИЕ!
ПОСЛЕ ВЫПОЛНЕНИЯ ЗАДАНИЯ ЛИСТЫ ДЛЯ ОТВЕТА
НЕОБХОДИМО СДАТЬ ВМЕСТЕ С КАРТОЙ.**

C-31

код участника
(не заполнять!)

Часть 1 (тесты)

№	Ответ (А – Г)
1	В +
2	Г +
3	А +
4	А +
5	Б -
6	А -
7	Г +
8	Б +
9	В +
10	В +

№	Ответ (А – Г)
11	Б +
12	В +
13	Г +
14	А -
15	А +
16	Б -
17	Г +
18	В +
19	Г +
20	Г -

№	Ответ (А – Г)
21	Б +
22	А +
23	А +
24	В +
25	Б +
26	А -
27	В +
28	Б +
29	Г +
30	А +

24 24

24
Директор

Всероссийская олимпиада школьников по географии 2016/2017 г.

Часть 2 (ответы на вопросы по карте)*



№	Ответ	Балл
1		0
2	20 м	1
3	Линию водораздела проведите на карте	0
4	1101,5 м	1
5		0
6		0
7	24,6 км	0
8	г. Каргополь 1895 м	1
9	Обозначьте направление течения рек стрелками на карте	1
10	Количество типов дорог 3 Перечислите типы дорог улицы, тракторная, Гривенная Направление дороги с лучшими условиями движения	0,8
11	Начертите линию трассы на карте	0,5
12	Б В Г З	1,5
13	добыча полезных ископаемых	1
14	Количество рейсов много Место для расчётов	0

8,8

7,8
8,8 3

Handwritten red signature or initials at the top center of the page.

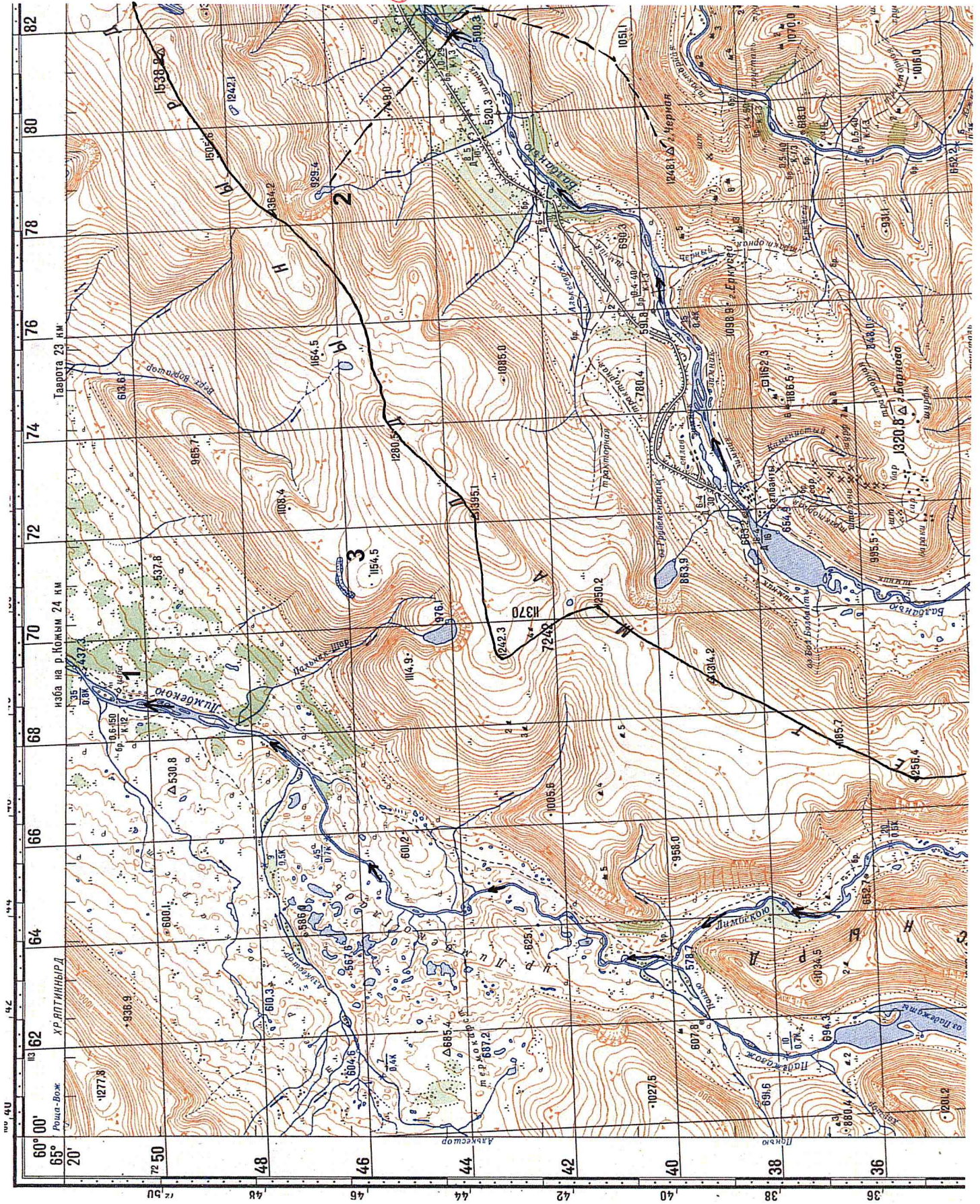

Handwritten text '2-31' at the bottom left corner.