

Всероссийская олимпиада школьников по географии 2016/2017 г.

C-30

код участника  
(не заполнять!)

Региональный этап  
Листы для ответа на заданиепервогатура  
для 10-11-х классов

Тимшин Михаил Игоревич

ФИО участника (заполнить обязательно!)

**Всероссийская олимпиада школьников по ГЕОГРАФИИ**  
**Региональный этап 2016/2017 г.**  
**Задание первого тура для 10-11-х классов**

С - 30  
 код участника  
 не заполнять!)

**Лист ответов на задачу 1**

А.

№	Река (название)	График (буквенное обозначение)	Ответы на дополнительные вопросы (выделены жирным шрифтом)
1	Нил	Б	Германия
2	Дунай	А -	Германия
3	Амударья	Г -	Каракумский канал
4	Северная Двина	В	Соловецкое

0  
0,75  
0,75  
0

Б.

1. Май, июнь, июль. Это время сезона дождей в истоках Белого Нила и таяния снегов в истоках Голубого Нила в Эфиопском нагорье. То есть в это время много воды собирается в озёрах Виктория и Тана, из которых вытекают образующие большой Нил реки.
2. Август, сентябрь, октябрь. Когда в конце лета дождевая вода, принесённая в Европу воздушными массами с Атлантики, выпадая на северных склонах Альп и приносящая в Дунай его правыми притоками, соединяется с большим количеством поступающей в Дунай дождевой воды, наблюдается максимальный расход воды.
3. Апрель, май, июнь. Это то время, когда в Памире усиленно тает снег, и образующие Амударью реки Пяндж и Вахш наполняются талой водой из растаивающих ледников Памира.
4. Июнь, июль, август. Северная Двина - равнинная река. Следовательно, течение в ней медленное. Значит, ~~важ~~ основные массы дождевых и талых вод из истоков образующих Северную Двину рек Сухона и Юг наиболее массово начинают течь только в июне.

0  
0  
0  
0

В.

Название реки	Объяснение
Дунай	Возможно, это связано с дождевыми водами, питающими Дунай. В конце лета водоносный слой наиболее сильно наполняется водой, и она поступает в реку.

0

2  
 1,5  
 1,5

### Лист ответов на задачу 2

А. Современные государства:

Сомали, Оман, Иран, Ирак, Турция, Грузия

2,0

Б. Акватории:

Аравийское море, Ормузский пролив, Персидский залив; Чёрное море

1,0

Самая глубокая – Аравийское море +

Самая мелкая – Чёрное море -

Самая солёная – Аравийское море -

Самая пресная – Чёрное море +

0,5

В. В какое время года, скорее всего, начался путь домой Афанасия Никитина?

Зима

0,5

Какие природные факторы этому благоприятствовали?

на Аравийском море было спокойно, не штормило

В какое время года на «третьем море», которое переплыл Афанасий Никитин, чаще всего штормит?

Весной

+/- 0,25

Г. Горы (горные системы):

Эфиопское нагорье, Понтийские горы, Таврские горы, Кавказ

0,25

Самая высокая горная система Кавказ

Название главной вершины Эльбрус

Абсолютная высота главной вершины 5642 м

0  
4,5



Всероссийская олимпиада школьников по ГЕОГРАФИИ  
 Региональный этап 2016/2017 г.  
 Задание первого тура для 10-11-х классов

С - 30

код участника  
не заполнять!)

Лист ответов на задачу 3

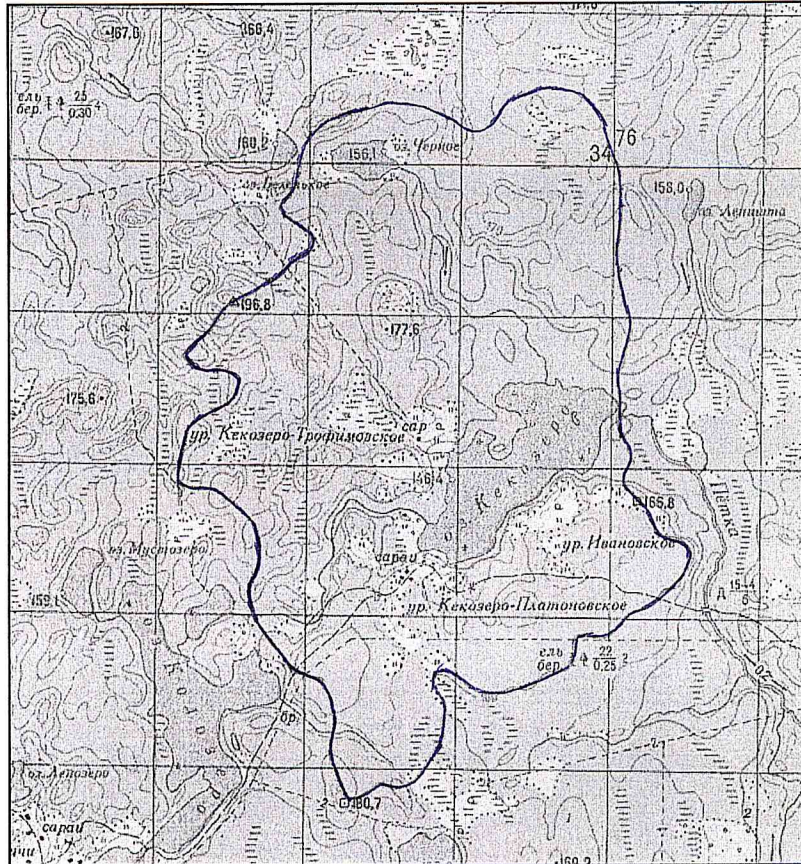

= 4,5

Элемент задания	Ответ	
Площадь водосбора оз. Кекозеро, км <sup>2</sup>	10	= 0
Объем воды, который озеро получает в среднем за год с поверхностным стоком, м <sup>3</sup>	30000	= 0
Тип зональной растительности, характерной для данной природной зоны	Хвойные породы, Широколиственные породы деревьев.	= 0
Характеристика зональной растительности	Ель, берёза	= 0,5
Изменения, которые внесла в растительный покров деятельность человека	Вырубка лесов и постройка урочищ для ведения сельского хозяйства.	= 0,5
Виды хозяйственной деятельности, наиболее негативно влияющей на экологическое состояние озёр вблизи от точки с координатами 56° с.ш. 72° в.д. Механизм этого влияния	Превращение лугов в с/х угодия, фермы и пастбища для скота приводят к загрязнению плодородного слоя почвы и водоёмов.	= 1

*(Handwritten signature)*

Σ = 3,5 *(Handwritten signature)*

Всероссийская олимпиада школьников по ГЕОГРАФИИ  
 Региональный этап 2016/2017 г.  
 Задание первого тура для 10-11-х классов

С-30

  
 код участника  
 не заполнять!)

**Лист ответов на задачу 4**

Обозначение страны	Название страны
1	Бразилия 00
2	Перу 0
3	Демократическая Республика Конго 105

**Ответы на вопросы:**

- А. Экваториальные леса (джунгли) 105 1
- 
- Б. Рис. В последнее время рис получил большое распространение не только в Азии, но и по всему миру из-за своей дешевизны, хороших вкусовых качеств и большому количеству миграции людей из Азии, привозящих с собой рис. 0 0
- В. Пшеница. Железная руда. 0 0 0
- Г. Развитие в ДР Конго легкой промышленности, металлургии (цветной), и самое главное, деревообрабатывающей и целлюлозно-бумажной промышленности. 0 0

205

2  
 [Signature]



Всероссийская олимпиада школьников по ГЕОГРАФИИ  
Региональный этап 2016/2017 г.  
Задание первого тура для 10-11-х классов

C-30.

код участника  
не заполнять!)

Лист ответов на задачу 5

А.

Города-лидеры (не больше трёх)	Города-аутсайдеры (не больше трёх)
САРАНСК 1,5	САНКТ-ПЕТЕРБУРГ 1,5
СОЧИ 1,5	ЕКАТЕРИНБУРГ 1,5
КАЛИНИНГРАД 1,5	МОСКВА 1,5

Б.

Крупнейший город России, НЕ принимающий матчи Чемпионата мира по футболу 2018 года:

НОВОСИБИРСК 1

105  
*[Handwritten signature]*

**Всероссийская олимпиада школьников по географии 2016/2017 г.**

С - 04

код участника  
(не заполнять!)

**Региональный этап  
Листы для ответа на задания 2 тура**

Тимшин Михаил Игоревич

ФИО участника (заполнить обязательно!)

**ВНИМАНИЕ!  
ПОСЛЕ ВЫПОЛНЕНИЯ ЗАДАНИЯ ЛИСТЫ ДЛЯ ОТВЕТА  
НЕОБХОДИМО СДАТЬ ВМЕСТЕ С КАРТОЙ.**

0 - 07

код участника  
(не заполнять!)

Часть 1 (тесты)

№	Ответ (А – Г)
1	-
2	Г +
3	Г -
4	Б -
5	В +
6	А -
7	Б -
8	Б +
9	В +
10	В +

№	Ответ (А – Г)
11	Б +
12	В +
13	Г +
14	Б -
15	А +
16	Г -
17	Б -
18	В +
19	Г +
20	Г -

№	Ответ (А – Г)
21	Б +
22	А +
23	А +
24	В +
25	Б +
26	А -
27	В +
28	Б +
29	В +
30	А +

20 20

20  
Dap Jb



Всероссийская олимпиада школьников по географии 2016/2017 г.

Часть 2 (ответы на вопросы по карте)\*



№	Ответ	Балл
1	65°35'06" с.ш ; 60°18'24" в.д.	0,5
2		0
3	Линию водораздела проведите на карте	2
4	1101,5 м	1
5		0
6	Отрезок 1 минуты долготы ≈ в 2,4 больше отрезка 1 минуты широты. 1 минута долготы = 111111 м 1 минута широты на 65°20' с.ш. ≈ 46370 м	2
7		0
8	гора Народная; 1895 м	1
9	Обозначьте направление течения рек стрелками на карте	1
10	Количество типов дорог 4	0
	Перечислите типы дорог Спокритием (основная), тракторная, зимник, <del>грунтовая</del>	0,4
	Направление дороги с лучшими условиями движения Г	0,2
11	Начертите линию трассы на карте	2
12	БВДЖЗ	2
13	Добыча железной руды	1
14	Количество рейсов	0
	Место для расчётов	

13,1

13,1 *the stop*



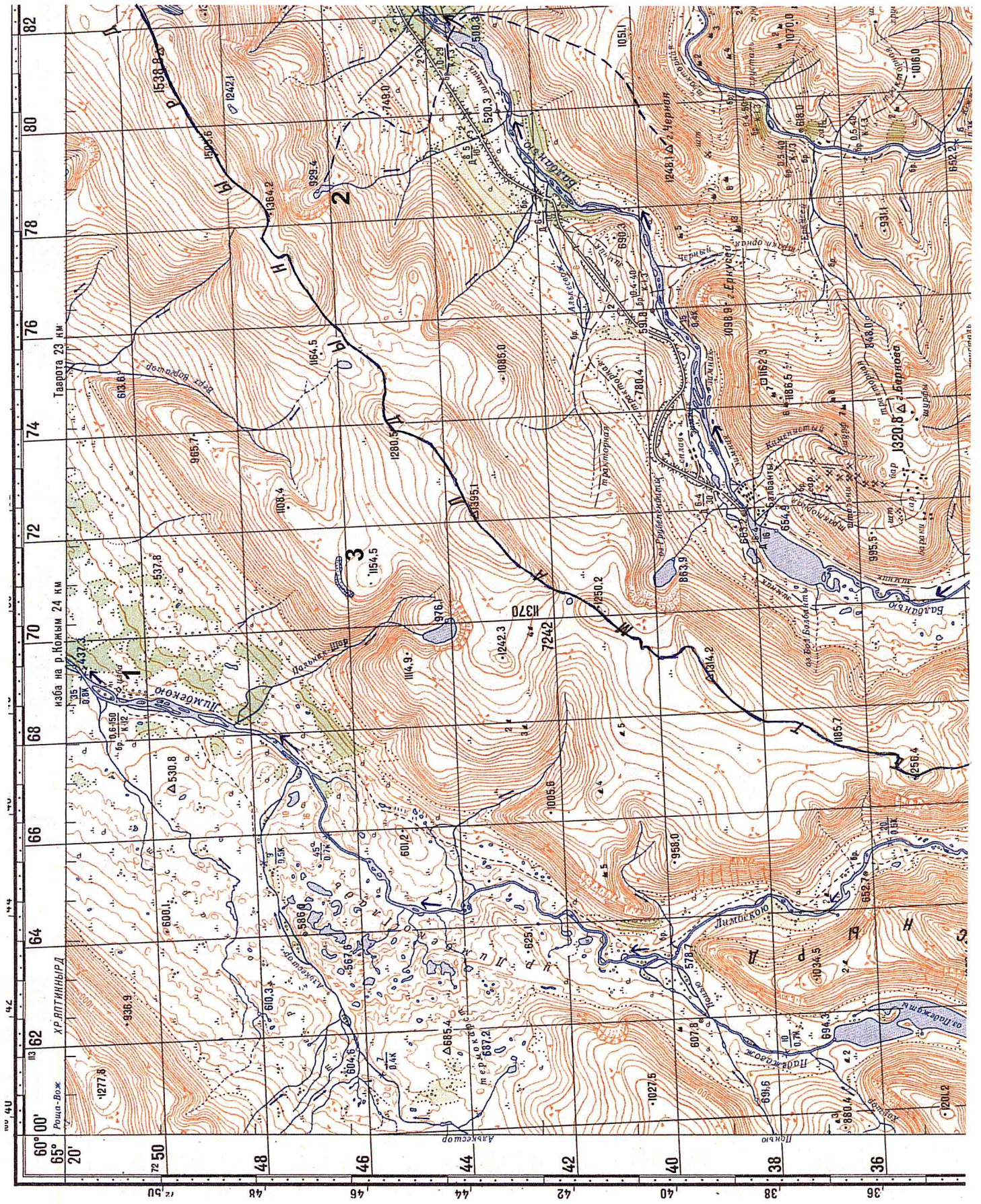

С-04

*Handwritten signature*