

МАТРИЦА ОТВЕТОВ
 на задания теоретического тура регионального этапа
XXXIII Всероссийской олимпиады школьников по биологии. 2016-17 уч. год
10 - 11 классы [макс. 153,5 балла]

Внимание! Образец заполнения: правильный ответ - , отмена ответа -

Задание 1. макс. 60 баллов

№	а	б	в	г
1		<input checked="" type="checkbox"/>		
2			<input checked="" type="checkbox"/>	
3				<input checked="" type="checkbox"/>
4		<input checked="" type="checkbox"/>		
5				<input checked="" type="checkbox"/>
6	<input checked="" type="checkbox"/>			
7		<input checked="" type="checkbox"/>		
8	<input checked="" type="checkbox"/>			
9				<input checked="" type="checkbox"/>
10			<input checked="" type="checkbox"/>	
11		<input checked="" type="checkbox"/>		
12				<input checked="" type="checkbox"/>

№	а	б	в	г
13			<input checked="" type="checkbox"/>	
14				<input checked="" type="checkbox"/>
15	<input checked="" type="checkbox"/>			
16		<input checked="" type="checkbox"/>		
17				<input checked="" type="checkbox"/>
18	<input checked="" type="checkbox"/>			
19		<input checked="" type="checkbox"/>		
20				<input checked="" type="checkbox"/>
21	<input checked="" type="checkbox"/>			
22	<input checked="" type="checkbox"/>			
23				<input checked="" type="checkbox"/>
24		<input checked="" type="checkbox"/>		

№	а	б	в	г
25	<input checked="" type="checkbox"/>			
26			<input checked="" type="checkbox"/>	
27		<input checked="" type="checkbox"/>		
28				<input checked="" type="checkbox"/>
29		<input checked="" type="checkbox"/>		
30				<input checked="" type="checkbox"/>
31		<input checked="" type="checkbox"/>		
32	<input checked="" type="checkbox"/>			
33				<input checked="" type="checkbox"/>
34		<input checked="" type="checkbox"/>		
35		<input checked="" type="checkbox"/>		
36	<input checked="" type="checkbox"/>			

№	а	б	в	г
37	<input checked="" type="checkbox"/>			
38				<input checked="" type="checkbox"/>
39				<input checked="" type="checkbox"/>
40				<input checked="" type="checkbox"/>
41		<input checked="" type="checkbox"/>		
42	<input checked="" type="checkbox"/>			
43		<input checked="" type="checkbox"/>		
44		<input checked="" type="checkbox"/>		
45	<input checked="" type="checkbox"/>			
46				<input checked="" type="checkbox"/>
47	<input checked="" type="checkbox"/>			
48				<input checked="" type="checkbox"/>

№	а	б	в	г
49		<input checked="" type="checkbox"/>		
50			<input checked="" type="checkbox"/>	
51				<input checked="" type="checkbox"/>
52	<input checked="" type="checkbox"/>			
53				<input checked="" type="checkbox"/>
54	<input checked="" type="checkbox"/>			
55		<input checked="" type="checkbox"/>		
56	<input checked="" type="checkbox"/>			
57				<input checked="" type="checkbox"/>
58		<input checked="" type="checkbox"/>		
59				<input checked="" type="checkbox"/>
60	<input checked="" type="checkbox"/>			

24

Задание 2. макс. 75 баллов

№	?	а	б	в	г	д
1	в	<input checked="" type="checkbox"/>	<input checked="" type="checkbox"/>	<input checked="" type="checkbox"/>	<input checked="" type="checkbox"/>	<input checked="" type="checkbox"/>
2	в	<input checked="" type="checkbox"/>	<input checked="" type="checkbox"/>	<input checked="" type="checkbox"/>	<input checked="" type="checkbox"/>	<input checked="" type="checkbox"/>
3	в	<input checked="" type="checkbox"/>	<input checked="" type="checkbox"/>	<input checked="" type="checkbox"/>	<input checked="" type="checkbox"/>	<input checked="" type="checkbox"/>
4	в	<input checked="" type="checkbox"/>	<input checked="" type="checkbox"/>	<input checked="" type="checkbox"/>	<input checked="" type="checkbox"/>	<input checked="" type="checkbox"/>
5	в	<input checked="" type="checkbox"/>	<input checked="" type="checkbox"/>	<input checked="" type="checkbox"/>	<input checked="" type="checkbox"/>	<input checked="" type="checkbox"/>
6	в	<input checked="" type="checkbox"/>	<input checked="" type="checkbox"/>	<input checked="" type="checkbox"/>	<input checked="" type="checkbox"/>	<input checked="" type="checkbox"/>

№	?	а	б	в	г	д
7	в	<input checked="" type="checkbox"/>	<input checked="" type="checkbox"/>	<input checked="" type="checkbox"/>	<input checked="" type="checkbox"/>	<input checked="" type="checkbox"/>
8	в	<input checked="" type="checkbox"/>	<input checked="" type="checkbox"/>	<input checked="" type="checkbox"/>	<input checked="" type="checkbox"/>	<input checked="" type="checkbox"/>
9	в	<input checked="" type="checkbox"/>	<input checked="" type="checkbox"/>	<input checked="" type="checkbox"/>	<input checked="" type="checkbox"/>	<input checked="" type="checkbox"/>
10	в	<input checked="" type="checkbox"/>	<input checked="" type="checkbox"/>	<input checked="" type="checkbox"/>	<input checked="" type="checkbox"/>	<input checked="" type="checkbox"/>
11	в	<input checked="" type="checkbox"/>	<input checked="" type="checkbox"/>	<input checked="" type="checkbox"/>	<input checked="" type="checkbox"/>	<input checked="" type="checkbox"/>
12	в	<input checked="" type="checkbox"/>	<input checked="" type="checkbox"/>	<input checked="" type="checkbox"/>	<input checked="" type="checkbox"/>	<input checked="" type="checkbox"/>

№	?	а	б	в	г	д
13	в	<input checked="" type="checkbox"/>	<input checked="" type="checkbox"/>	<input checked="" type="checkbox"/>	<input checked="" type="checkbox"/>	<input checked="" type="checkbox"/>
14	в	<input checked="" type="checkbox"/>	<input checked="" type="checkbox"/>	<input checked="" type="checkbox"/>	<input checked="" type="checkbox"/>	<input checked="" type="checkbox"/>
15	в	<input checked="" type="checkbox"/>	<input checked="" type="checkbox"/>	<input checked="" type="checkbox"/>	<input checked="" type="checkbox"/>	<input checked="" type="checkbox"/>
16	в	<input checked="" type="checkbox"/>	<input checked="" type="checkbox"/>	<input checked="" type="checkbox"/>	<input checked="" type="checkbox"/>	<input checked="" type="checkbox"/>
17	в	<input checked="" type="checkbox"/>	<input checked="" type="checkbox"/>	<input checked="" type="checkbox"/>	<input checked="" type="checkbox"/>	<input checked="" type="checkbox"/>
18	в	<input checked="" type="checkbox"/>	<input checked="" type="checkbox"/>	<input checked="" type="checkbox"/>	<input checked="" type="checkbox"/>	<input checked="" type="checkbox"/>

№	?	а	б	в	г	д
19	в	<input checked="" type="checkbox"/>	<input checked="" type="checkbox"/>	<input checked="" type="checkbox"/>	<input checked="" type="checkbox"/>	<input checked="" type="checkbox"/>
20	в	<input checked="" type="checkbox"/>	<input checked="" type="checkbox"/>	<input checked="" type="checkbox"/>	<input checked="" type="checkbox"/>	<input checked="" type="checkbox"/>
21	в	<input checked="" type="checkbox"/>	<input checked="" type="checkbox"/>	<input checked="" type="checkbox"/>	<input checked="" type="checkbox"/>	<input checked="" type="checkbox"/>
22	в	<input checked="" type="checkbox"/>	<input checked="" type="checkbox"/>	<input checked="" type="checkbox"/>	<input checked="" type="checkbox"/>	<input checked="" type="checkbox"/>
23	в	<input checked="" type="checkbox"/>	<input checked="" type="checkbox"/>	<input checked="" type="checkbox"/>	<input checked="" type="checkbox"/>	<input checked="" type="checkbox"/>
24	в	<input checked="" type="checkbox"/>	<input checked="" type="checkbox"/>	<input checked="" type="checkbox"/>	<input checked="" type="checkbox"/>	<input checked="" type="checkbox"/>

№	?	а	б	в	г	д
25	в	<input checked="" type="checkbox"/>	<input checked="" type="checkbox"/>	<input checked="" type="checkbox"/>	<input checked="" type="checkbox"/>	<input checked="" type="checkbox"/>
26	в	<input checked="" type="checkbox"/>	<input checked="" type="checkbox"/>	<input checked="" type="checkbox"/>	<input checked="" type="checkbox"/>	<input checked="" type="checkbox"/>
27	в	<input checked="" type="checkbox"/>	<input checked="" type="checkbox"/>	<input checked="" type="checkbox"/>	<input checked="" type="checkbox"/>	<input checked="" type="checkbox"/>
28	в	<input checked="" type="checkbox"/>	<input checked="" type="checkbox"/>	<input checked="" type="checkbox"/>	<input checked="" type="checkbox"/>	<input checked="" type="checkbox"/>
29	в	<input checked="" type="checkbox"/>	<input checked="" type="checkbox"/>	<input checked="" type="checkbox"/>	<input checked="" type="checkbox"/>	<input checked="" type="checkbox"/>
30	в	<input checked="" type="checkbox"/>	<input checked="" type="checkbox"/>	<input checked="" type="checkbox"/>	<input checked="" type="checkbox"/>	<input checked="" type="checkbox"/>

50,

Задание 3. макс. 18,5 баллов

1. макс. 2,5 балла

Рис.	1	2	3	4	5
Тип	А		<input checked="" type="checkbox"/>		
	Б			<input checked="" type="checkbox"/>	
	В		<input checked="" type="checkbox"/>		
	Г				<input checked="" type="checkbox"/>
Д	<input checked="" type="checkbox"/>				

(по 0,5 б.) = 1,5

2. макс. 2 балла

Э.сит-я	1	2	3	4
Пов.	А	<input checked="" type="checkbox"/>	<input checked="" type="checkbox"/>	<input checked="" type="checkbox"/>
	Б		<input checked="" type="checkbox"/>	<input checked="" type="checkbox"/>

(по 0,5 б.) = 2

3. макс. 2,5 балла

Пор-к	1	2	3	4	5
Слой	А		<input checked="" type="checkbox"/>		
	Б		<input checked="" type="checkbox"/>		
	В			<input checked="" type="checkbox"/>	
	Г				<input checked="" type="checkbox"/>
Д	<input checked="" type="checkbox"/>				

(по 0,5 б.) = 1,5

4. макс. 3 балла

Проц-ы	1	2	3	4	5	6
Органеллы	А		<input checked="" type="checkbox"/>	<input checked="" type="checkbox"/>	<input checked="" type="checkbox"/>	
	Б	<input checked="" type="checkbox"/>				
	В					<input checked="" type="checkbox"/>
Г	<input checked="" type="checkbox"/>					

(по 0,5 б.) = 2

5. макс. 3,5 балла

Бак./Х	1	2	3	4	5	6	7
Лок-я	А	<input checked="" type="checkbox"/>	<input checked="" type="checkbox"/>	<input checked="" type="checkbox"/>	<input checked="" type="checkbox"/>	<input checked="" type="checkbox"/>	<input checked="" type="checkbox"/>
	Б						<input checked="" type="checkbox"/>

(по 0,5 б.) = 2

6. макс. 5 баллов

Орг-мы	1	2	3	4	5	
Гаметы	А		<input checked="" type="checkbox"/>			
	Б			<input checked="" type="checkbox"/>		
	В		<input checked="" type="checkbox"/>			
	Г	<input checked="" type="checkbox"/>				
	Д				<input checked="" type="checkbox"/>	
	М		<input checked="" type="checkbox"/>			
Ж	<input checked="" type="checkbox"/>				<input checked="" type="checkbox"/>	

(по 0,5 б.) = 1,5

Итого:
86

Проверили:
Тад

Шифр 1116

Рабочее место 7

Итого 9,50 баллов

Задания практического тура регионального этапа XXXIII Всероссийской олимпиады школьников по биологии. 2016-17 уч. год. 11 класс. ЛАБОРАТОРИЯ БИОХИМИИ

Определение активности ферментов путем количественного измерения концентрации глюкозы

Ход работы. Целью работы является определение активности комплекса ферментов (амилаза + мальтаза), расщепляющего крахмал до глюкозы, в экстракте пророщенных зерновок пшеницы. Для этого пророщенные зерновки прогомогенизировали в буферном растворе и отцентрифугировали. Концентрация белка в супернатанте составила 0,01 мг/мл. После этого к суспензии крахмала (с концентрацией 100 мМ в пересчете на глюкозу) добавили равный объем супернатанта, смесь проинкубировали 10 мин при 25°C, остановили реакцию нагреванием, и смесь профильтровали. Фильтрат находится в пробирке, промаркированной буквой «X». Для определения концентрации глюкозы в фильтрате «X» вам необходимо построить стандартный ряд концентраций глюкозы и провести реакцию с сульфатом меди в щелочной среде (см. Таблицу).

№ пробирки	Концентрация глюкозы, мМ	Объем внесенного 50 мМ раствора глюкозы, мл	Объем внесенного фильтрата «X», мл	Объем добавленной воды, мл	6% NaOH, мл	2% CuSO ₄ , мл	Концентрация глюкозы в фильтрате «X» (согласно стандартному ряду)
1	0	0 +	-	1 +	1,0	0,5	-
2	10	0,2 +	-	0,8 +	1,0	0,5	-
3	20	0,4 +	-	0,6 +	1,0	0,5	-
4	30	0,6 +	-	0,4 +	1,0	0,5	-
5	40	0,8 +	-	0,2 +	1,0	0,5	-
6	50	1 +	-	0 +	1,0	0,5	-
7	X	-	1,0	-	1,0	0,5	40 -
8	X	-	1,0	-	1,0	0,5	

Задание 1 (10 баллов). Заполните **ВСЕ** пустые ячейки в Таблице. В соответствии с Таблицей приготовьте в пробирках 1 - 8 пробы стандартного ряда (объемом 1 мл), содержащие 0 – 50 мМ глюкозы, и две пробы с фильтратом «X», после чего добавьте во все пробирки по 1 мл раствора 6% NaOH и по 0,5 мл 2% раствора сульфата меди. Тщательно перемешайте все пробы и нагрейте на кипящей водяной бане в течение 5 мин. Сравните пробирки с фильтратом «X» с пробирками стандартного ряда и определите в них концентрацию глюкозы (редуцирующих сахаров).

Задание 2 (5 баллов). Рассчитайте активность комплекса ферментов (в мкмоль глюкозы/мин на 1 мг белка супернатанта) в соответствии с Вашими результатами. Считайте, что все редуцирующие сахара - это глюкоза.

Активность ферментов = 50 мкмоль глюкозы/мин на 1 мг белка

Задание 3 (3 балла). Рассчитайте, сколько процентов связей в крахмале было расщеплено в ходе инкубации. Содержанием крахмала в экстракте зерновок пшеницы можно пренебречь.

Было расщеплено 50% % связей в крахмале.

Задание 4 (2 балла). Какое из приведенных ниже утверждений является верным (неверное зачеркнуть).

- 1) Скорость образования глюкозы лимитируется активностью амилазы. —
- 2) Скорость образования глюкозы лимитируется активностью мальтазы.
- 3) Поставленный опыт не позволяет ответить на этот вопрос.

Шифр 1116

Рабочее место II

Итого 15 баллов

ЗАДАНИЯ

практического тура регионального этапа XXXIII Всероссийской олимпиады школьников по биологии. 2016-17 уч. год. 11 класс

АНАТОМИЧЕСКИЙ АНАЛИЗ ОРГАНОВ РАСТЕНИЙ

Оборудование и объекты исследования: микроскоп, предметные и покровные стекла, лезвие, препаровальные иглы, раствор флороглюцина, концентрированная соляная кислота, фильтровальная бумага, кусочки пенопласта или клубня картофеля, стакан с водой, части исследуемых органов растений.

Ход работы:

1. Приготовьте поперечный срез из предложенных Вам растительных объектов, соблюдая правильную методику и технику работы с микроскопом и приготовления среза.
2. Зарисуйте срез и обозначьте составляющие его ткани.
3. Определите орган растения, который Вы исследовали.
4. Укажите систематическое положение изучаемого растения.
5. Ответ обоснуйте, указав особенности, позволяющие сделать такой вывод.

Результаты работы:

1. Методика и техника приготовления среза _____
2. Рисунок

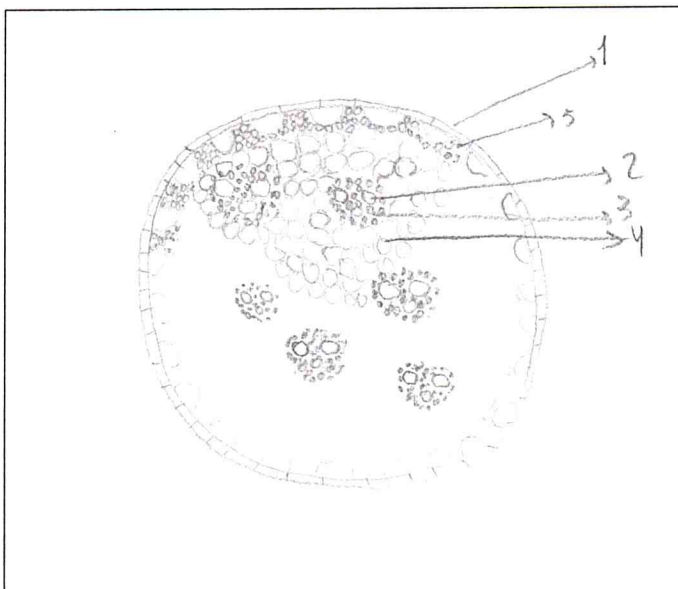

Обозначения к рисунку:

- 1) эпидермис
 - 2) ксилема
 - 3) флоэма
 - 4) камбий
 - 5) паренхима
- } провод. пучок

Рис. Исследуемый срез органа растения

3. Исследуемый орган стебель +

4. Систематическое положение растения от Покрытосеменные,
кл. однодольные

5. Обоснование ответов На срезе видны хаотично распо-
ложенные проводящие пучки, малоинтенсивные морфог-
ны, также отсутствует камбий это говорит о том, что
данное растение относится к классу однодольные

Критерии оценки:

- | | |
|---|------------|
| 1. Методика и техника работы с микроскопом и приготовления среза (макс. 5 баллов) | - <u>4</u> |
| 2. Техника исполнения и грамотность рисунка (макс. 7 баллов) | - <u>5</u> |
| 3. Определение исследуемого органа растения (макс. 2 балла) | - <u>2</u> |
| 4. Определение систематического положения изучаемого растения (макс. 2 балла) | - <u>2</u> |
| 5. Обоснование ответов (макс. 4 баллов) | - <u>2</u> |

Фамилия _____
 Имя _____
 Регион _____
 Шифр _____

Шифр 1116
 Рабочее место 7
 Итого: 7 + 0,5 = 7,5

ЗАДАНИЯ

практического тура регионального этапа XXXIII Всероссийской олимпиады школьников по биологии. 2016-17 уч. год. 11 класс

ГЕНЕТИКА И ФИЗИОЛОГИЯ РАЗВИТИЯ

Оборудование и материалы:

1. Микроскоп с осветителем и объективами 10х, 20х, 40х.
2. Набор из трех гистологических препаратов, относящихся к тканям-производным мезодермы, эктодермы и энтодермы млекопитающих, препараты подписаны номерами 1 – 3.

Задание 1. Рассмотрите препараты 1 – 3, определите представленные на них ткани, укажите, производными каких зародышевых листков они являются. Подпишите номер препарата, соответствующий каждому зародышевому листку, укажите орган, которому соответствует препарат (максимум 3 балла, по 0,5 балла за каждый правильно указанный № препарата и определенный орган).

Эктодерма	Мезодерма	Энтодерма
Препарат № <u>1</u> 1,0 Орган – <u>спинной мозг</u>	Препарат № <u>3</u> 0 Орган –	Препарат № <u>2</u> 0 Орган –

Схематично зарисуйте в прямоугольнике ниже строение препарата ткани – производной энтодермы, подпишите характерные элементы ткани (максимум 3 балла, в зависимости от качества рисунка).

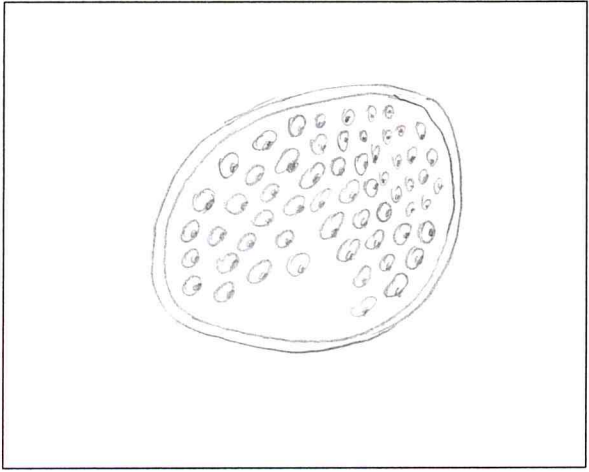

0,5

Укажите функции органа, к которому относился препарат ткани – производной энтодермы (2 балла). 0

Задание 2. Рассмотрите схему этапов раннего развития зародыша млекопитающего. Подпишите обозначенные цифрами структуры, стадии развития и процессы (максимум 4 балла, по 0,5 за правильную подпись).

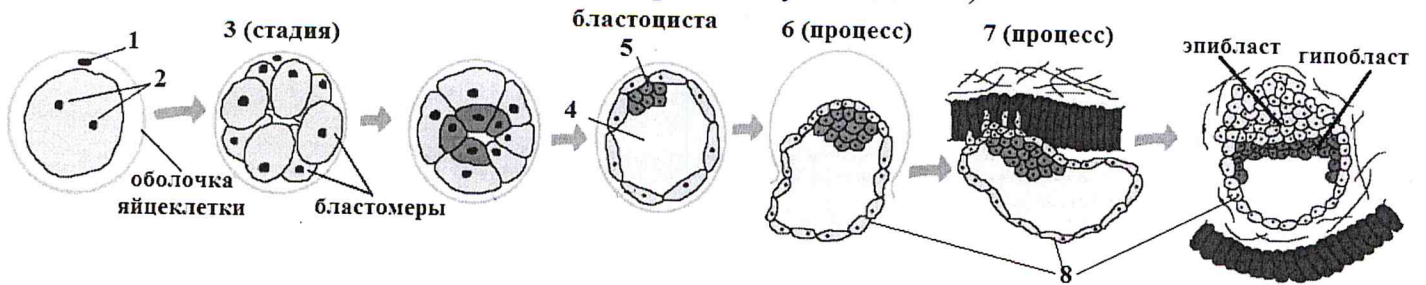

- 1- митохондрии 0 2- ядра 0,5
 3- бластула 0 4- бластоциста 0,5
 5- _____ 0 6- имплантация 0
 7- клеточные _____ 0 8- эпибласт 0

Задание 3. Нарушения числа хромосом в кариотипе, как правило, несовместимы с нормальным эмбриональным развитием человека. Тем не менее, некоторые люди рождаются с нарушениями числа хромосом. Заполните таблицу, посвященную хромосомным аномалиям человека (в качестве примера приведен синдром Эдвардса). 7 баллов, по 0,5 балла за каждую правильно заполненную клетку.

Кариотип эмбриона	Описание кариотипа	Возможно ли рождение такого эмбриона (да/нет)	Название наследственного синдрома
47, XY, +18	трисомия 18-й хромосомы	да	синдром Эдвардса
92, XXXX	тетраплоидия 0,5	нет 0,5	эту ячейку не заполнять!
45, X	моносомия 0,5	нет 0	0
47, XY, +21	трисомия 21-й хромосомы 0,5	да 0,5	синдром Дауна 0,5
47, XXУ	0	да 0,5	0
47, XX, +13	трисомия 13-й хромосомы 0,5	да 0,5	синдром Эдвардса 0

Объясните, почему не рождаются дети с другими хромосомными аномалиями (например, с моносомиями или трисомиям первой, второй, третьей и так далее хромосом) (1 балл).

У этих детей могут не развиваться органы, необходимые для их жизнедеятельности и развития. 0,5