

**МАТРИЦА ОТВЕТОВ**  
**на задания теоретического тура регионального этапа**  
**XXXVI Всероссийской олимпиады школьников по биологии. 2019-20 уч. год**  
**9 классы [макс. 115 баллов] ВАРИАНТ 1**

Внимание! Образец заполнения: правильный ответ - , отмена ответа -

**Задание 1. макс. 30 баллов**

№	а	б	в	г	№	а	б	в	г	№	а	б	в	г	№	а	б	в	г	№	а	б	в	г
1	<input checked="" type="checkbox"/>				7				<input checked="" type="checkbox"/>	13				<input checked="" type="checkbox"/>	19	<input checked="" type="checkbox"/>				25	<input checked="" type="checkbox"/>			
2				<input checked="" type="checkbox"/>	8			<input checked="" type="checkbox"/>		14			<input checked="" type="checkbox"/>		20			<input checked="" type="checkbox"/>		26		<input checked="" type="checkbox"/>		
3				<input checked="" type="checkbox"/>	9					15	<input checked="" type="checkbox"/>				21			<input checked="" type="checkbox"/>		27				<input checked="" type="checkbox"/>
4	<input checked="" type="checkbox"/>				10					16				<input checked="" type="checkbox"/>	22			<input checked="" type="checkbox"/>		28			<input checked="" type="checkbox"/>	
5				<input checked="" type="checkbox"/>	11	<input checked="" type="checkbox"/>				17				<input checked="" type="checkbox"/>	23			<input checked="" type="checkbox"/>		29			<input checked="" type="checkbox"/>	
6				<input checked="" type="checkbox"/>	12		<input checked="" type="checkbox"/>			18				<input checked="" type="checkbox"/>	24	<input checked="" type="checkbox"/>				30	<input checked="" type="checkbox"/>			

14

**Задание 2. макс. 65 баллов**

№	?	а	б	в	г	д	№	?	а	б	в	г	д	№	?	а	б	в	г	д	№	?	а	б	в	г	д	№	?	а	б	в	г	д
1	в	<input checked="" type="checkbox"/>	<input checked="" type="checkbox"/>	<input checked="" type="checkbox"/>	<input checked="" type="checkbox"/>	<input checked="" type="checkbox"/>	7	в	<input checked="" type="checkbox"/>	<input checked="" type="checkbox"/>	<input checked="" type="checkbox"/>	<input checked="" type="checkbox"/>	<input checked="" type="checkbox"/>	13	в	<input checked="" type="checkbox"/>	<input checked="" type="checkbox"/>	<input checked="" type="checkbox"/>	<input checked="" type="checkbox"/>	<input checked="" type="checkbox"/>	19	в	<input checked="" type="checkbox"/>	<input checked="" type="checkbox"/>	<input checked="" type="checkbox"/>	<input checked="" type="checkbox"/>	<input checked="" type="checkbox"/>	25	в	<input checked="" type="checkbox"/>	<input checked="" type="checkbox"/>	<input checked="" type="checkbox"/>	<input checked="" type="checkbox"/>	<input checked="" type="checkbox"/>
2	в	<input checked="" type="checkbox"/>	<input checked="" type="checkbox"/>	<input checked="" type="checkbox"/>	<input checked="" type="checkbox"/>	<input checked="" type="checkbox"/>	8	в	<input checked="" type="checkbox"/>	<input checked="" type="checkbox"/>	<input checked="" type="checkbox"/>	<input checked="" type="checkbox"/>	<input checked="" type="checkbox"/>	14	в	<input checked="" type="checkbox"/>	<input checked="" type="checkbox"/>	<input checked="" type="checkbox"/>	<input checked="" type="checkbox"/>	<input checked="" type="checkbox"/>	20	в	<input checked="" type="checkbox"/>	<input checked="" type="checkbox"/>	<input checked="" type="checkbox"/>	<input checked="" type="checkbox"/>	<input checked="" type="checkbox"/>	26	в	<input checked="" type="checkbox"/>	<input checked="" type="checkbox"/>	<input checked="" type="checkbox"/>	<input checked="" type="checkbox"/>	<input checked="" type="checkbox"/>
3	в	<input checked="" type="checkbox"/>	<input checked="" type="checkbox"/>	<input checked="" type="checkbox"/>	<input checked="" type="checkbox"/>	<input checked="" type="checkbox"/>	9	в	<input checked="" type="checkbox"/>	<input checked="" type="checkbox"/>	<input checked="" type="checkbox"/>	<input checked="" type="checkbox"/>	<input checked="" type="checkbox"/>	15	в	<input checked="" type="checkbox"/>	<input checked="" type="checkbox"/>	<input checked="" type="checkbox"/>	<input checked="" type="checkbox"/>	<input checked="" type="checkbox"/>	21	в	<input checked="" type="checkbox"/>	<input checked="" type="checkbox"/>	<input checked="" type="checkbox"/>	<input checked="" type="checkbox"/>	<input checked="" type="checkbox"/>	27	в	<input checked="" type="checkbox"/>	<input checked="" type="checkbox"/>	<input checked="" type="checkbox"/>	<input checked="" type="checkbox"/>	<input checked="" type="checkbox"/>
4	в	<input checked="" type="checkbox"/>	<input checked="" type="checkbox"/>	<input checked="" type="checkbox"/>	<input checked="" type="checkbox"/>	<input checked="" type="checkbox"/>	10	в	<input checked="" type="checkbox"/>	<input checked="" type="checkbox"/>	<input checked="" type="checkbox"/>	<input checked="" type="checkbox"/>	<input checked="" type="checkbox"/>	16	в	<input checked="" type="checkbox"/>	<input checked="" type="checkbox"/>	<input checked="" type="checkbox"/>	<input checked="" type="checkbox"/>	<input checked="" type="checkbox"/>	22	в	<input checked="" type="checkbox"/>	<input checked="" type="checkbox"/>	<input checked="" type="checkbox"/>	<input checked="" type="checkbox"/>	<input checked="" type="checkbox"/>	28	в	<input checked="" type="checkbox"/>	<input checked="" type="checkbox"/>	<input checked="" type="checkbox"/>	<input checked="" type="checkbox"/>	<input checked="" type="checkbox"/>
5	в	<input checked="" type="checkbox"/>	<input checked="" type="checkbox"/>	<input checked="" type="checkbox"/>	<input checked="" type="checkbox"/>	<input checked="" type="checkbox"/>	11	в	<input checked="" type="checkbox"/>	<input checked="" type="checkbox"/>	<input checked="" type="checkbox"/>	<input checked="" type="checkbox"/>	<input checked="" type="checkbox"/>	17	в	<input checked="" type="checkbox"/>	<input checked="" type="checkbox"/>	<input checked="" type="checkbox"/>	<input checked="" type="checkbox"/>	<input checked="" type="checkbox"/>	23	в	<input checked="" type="checkbox"/>	<input checked="" type="checkbox"/>	<input checked="" type="checkbox"/>	<input checked="" type="checkbox"/>	<input checked="" type="checkbox"/>	29	в	<input checked="" type="checkbox"/>	<input checked="" type="checkbox"/>	<input checked="" type="checkbox"/>	<input checked="" type="checkbox"/>	<input checked="" type="checkbox"/>
6	в	<input checked="" type="checkbox"/>	<input checked="" type="checkbox"/>	<input checked="" type="checkbox"/>	<input checked="" type="checkbox"/>	<input checked="" type="checkbox"/>	12	в	<input checked="" type="checkbox"/>	<input checked="" type="checkbox"/>	<input checked="" type="checkbox"/>	<input checked="" type="checkbox"/>	<input checked="" type="checkbox"/>	18	в	<input checked="" type="checkbox"/>	<input checked="" type="checkbox"/>	<input checked="" type="checkbox"/>	<input checked="" type="checkbox"/>	<input checked="" type="checkbox"/>	24	в	<input checked="" type="checkbox"/>	<input checked="" type="checkbox"/>	<input checked="" type="checkbox"/>	<input checked="" type="checkbox"/>	<input checked="" type="checkbox"/>	30	в	<input checked="" type="checkbox"/>	<input checked="" type="checkbox"/>	<input checked="" type="checkbox"/>	<input checked="" type="checkbox"/>	<input checked="" type="checkbox"/>

+0,5  
-1,0

-0,5  
3,5

**Задание 3. макс. 20 баллов**

**1. макс. 6 баллов**

Ст-ра	1	2	3	4	5	6	7	8	9	10	11	12
А	<input checked="" type="checkbox"/>	<input checked="" type="checkbox"/>	<input checked="" type="checkbox"/>	<input checked="" type="checkbox"/>	<input checked="" type="checkbox"/>	<input checked="" type="checkbox"/>	<input checked="" type="checkbox"/>	<input checked="" type="checkbox"/>	<input checked="" type="checkbox"/>	<input checked="" type="checkbox"/>	<input checked="" type="checkbox"/>	<input checked="" type="checkbox"/>
Б	<input checked="" type="checkbox"/>	<input checked="" type="checkbox"/>	<input checked="" type="checkbox"/>	<input checked="" type="checkbox"/>	<input checked="" type="checkbox"/>	<input checked="" type="checkbox"/>	<input checked="" type="checkbox"/>	<input checked="" type="checkbox"/>	<input checked="" type="checkbox"/>	<input checked="" type="checkbox"/>	<input checked="" type="checkbox"/>	<input checked="" type="checkbox"/>

(по 0,5 б.) = 5

**2. макс. 4 балла**

Рис.	1	2	3	4
А	<input checked="" type="checkbox"/>	<input checked="" type="checkbox"/>	<input checked="" type="checkbox"/>	<input checked="" type="checkbox"/>
Б	<input checked="" type="checkbox"/>	<input checked="" type="checkbox"/>	<input checked="" type="checkbox"/>	<input checked="" type="checkbox"/>
В	<input checked="" type="checkbox"/>	<input checked="" type="checkbox"/>	<input checked="" type="checkbox"/>	<input checked="" type="checkbox"/>
Г	<input checked="" type="checkbox"/>	<input checked="" type="checkbox"/>	<input checked="" type="checkbox"/>	<input checked="" type="checkbox"/>
Д	<input checked="" type="checkbox"/>	<input checked="" type="checkbox"/>	<input checked="" type="checkbox"/>	<input checked="" type="checkbox"/>
Е	<input checked="" type="checkbox"/>	<input checked="" type="checkbox"/>	<input checked="" type="checkbox"/>	<input checked="" type="checkbox"/>
Ж	<input checked="" type="checkbox"/>	<input checked="" type="checkbox"/>	<input checked="" type="checkbox"/>	<input checked="" type="checkbox"/>
З	<input checked="" type="checkbox"/>	<input checked="" type="checkbox"/>	<input checked="" type="checkbox"/>	<input checked="" type="checkbox"/>

(по 0,5 б.) = 4

**3. макс. 4 балла**

Отв-ие	1	2	3	4	5	6	7	8
А	<input checked="" type="checkbox"/>	<input checked="" type="checkbox"/>	<input checked="" type="checkbox"/>	<input checked="" type="checkbox"/>	<input checked="" type="checkbox"/>	<input checked="" type="checkbox"/>	<input checked="" type="checkbox"/>	<input checked="" type="checkbox"/>
Б	<input checked="" type="checkbox"/>	<input checked="" type="checkbox"/>	<input checked="" type="checkbox"/>	<input checked="" type="checkbox"/>	<input checked="" type="checkbox"/>	<input checked="" type="checkbox"/>	<input checked="" type="checkbox"/>	<input checked="" type="checkbox"/>
В	<input checked="" type="checkbox"/>	<input checked="" type="checkbox"/>	<input checked="" type="checkbox"/>	<input checked="" type="checkbox"/>	<input checked="" type="checkbox"/>	<input checked="" type="checkbox"/>	<input checked="" type="checkbox"/>	<input checked="" type="checkbox"/>

(по 0,5 б.) = 2,5

15,5

**4. макс. 3 балла**

Группа	1	2	3	4	5	6
А	<input checked="" type="checkbox"/>	<input checked="" type="checkbox"/>	<input checked="" type="checkbox"/>	<input checked="" type="checkbox"/>	<input checked="" type="checkbox"/>	<input checked="" type="checkbox"/>
Б	<input checked="" type="checkbox"/>	<input checked="" type="checkbox"/>	<input checked="" type="checkbox"/>	<input checked="" type="checkbox"/>	<input checked="" type="checkbox"/>	<input checked="" type="checkbox"/>
В	<input checked="" type="checkbox"/>	<input checked="" type="checkbox"/>	<input checked="" type="checkbox"/>	<input checked="" type="checkbox"/>	<input checked="" type="checkbox"/>	<input checked="" type="checkbox"/>
Г	<input checked="" type="checkbox"/>	<input checked="" type="checkbox"/>	<input checked="" type="checkbox"/>	<input checked="" type="checkbox"/>	<input checked="" type="checkbox"/>	<input checked="" type="checkbox"/>
Д	<input checked="" type="checkbox"/>	<input checked="" type="checkbox"/>	<input checked="" type="checkbox"/>	<input checked="" type="checkbox"/>	<input checked="" type="checkbox"/>	<input checked="" type="checkbox"/>

(по 0,5 б.) = 2

**5. макс. 3 балла**

Об-ие	1	2	3	4	5	6
А	<input checked="" type="checkbox"/>	<input checked="" type="checkbox"/>	<input checked="" type="checkbox"/>	<input checked="" type="checkbox"/>	<input checked="" type="checkbox"/>	<input checked="" type="checkbox"/>
Б	<input checked="" type="checkbox"/>	<input checked="" type="checkbox"/>	<input checked="" type="checkbox"/>	<input checked="" type="checkbox"/>	<input checked="" type="checkbox"/>	<input checked="" type="checkbox"/>
В	<input checked="" type="checkbox"/>	<input checked="" type="checkbox"/>	<input checked="" type="checkbox"/>	<input checked="" type="checkbox"/>	<input checked="" type="checkbox"/>	<input checked="" type="checkbox"/>
Г	<input checked="" type="checkbox"/>	<input checked="" type="checkbox"/>	<input checked="" type="checkbox"/>	<input checked="" type="checkbox"/>	<input checked="" type="checkbox"/>	<input checked="" type="checkbox"/>
Д	<input checked="" type="checkbox"/>	<input checked="" type="checkbox"/>	<input checked="" type="checkbox"/>	<input checked="" type="checkbox"/>	<input checked="" type="checkbox"/>	<input checked="" type="checkbox"/>
Е	<input checked="" type="checkbox"/>	<input checked="" type="checkbox"/>	<input checked="" type="checkbox"/>	<input checked="" type="checkbox"/>	<input checked="" type="checkbox"/>	<input checked="" type="checkbox"/>
Ж	<input checked="" type="checkbox"/>	<input checked="" type="checkbox"/>	<input checked="" type="checkbox"/>	<input checked="" type="checkbox"/>	<input checked="" type="checkbox"/>	<input checked="" type="checkbox"/>
З	<input checked="" type="checkbox"/>	<input checked="" type="checkbox"/>	<input checked="" type="checkbox"/>	<input checked="" type="checkbox"/>	<input checked="" type="checkbox"/>	<input checked="" type="checkbox"/>
И	<input checked="" type="checkbox"/>	<input checked="" type="checkbox"/>	<input checked="" type="checkbox"/>	<input checked="" type="checkbox"/>	<input checked="" type="checkbox"/>	<input checked="" type="checkbox"/>

(по 0,5 б.) = 2

**Итого:**

64,5 - 1,5

Проверили:

*Бунг*

63,0

Фамилия \_\_\_\_\_  
 Имя \_\_\_\_\_  
 Район \_\_\_\_\_  
 Шифр \_\_\_\_\_

Шифр 904

Рабочее место 4

**МАТРИЦА ОТВЕТОВ**

на задания практического тура регионального этапа XXXVI Всероссийской олимпиады школьников по биологии. 2019-20 уч. год. 9 класс

**БИОЛОГИЯ ЧЕЛОВЕКА (вариант 1)**

15,50

**Задание 1. Цитология. (6 баллов)**

Фотография	Метод получения микрофотографии	Названия представленных структур	Функции данных структур в клетке
А	Электронный микроскоп (сканирующий)	SDPO с <u>СДРЫШКОМ</u>	хранение генетической информации, участие в <del>делении</del> Деление клетки Работа с ДНК
Б	Электронный микроскоп (фотографический)	<u>МИЗОСОМЫ</u>	переваривание ненужных структур <del>переваривание ненужных структур</del>

3

**Задание 2. Гистология. (10 баллов)**

Номер препарата	Название ткани	Обоснование ответа
1	Гиалиновый хрящ.	Видны хондроциты, некоторые попарно, а некоторые поодиночке. Межклеточное вещество <u>омогенно</u> .
2	Костная ткань.	Видны пластинки и остеоны, а также множество мелких остеоцитов.

**Задание 3. Анатомия человека. (4 балла)**

Название кости	Отметьте знаком «X» правильный ответ	Почему Вы считаете, что данная кость ПРАВАЯ, или ЛЕВАЯ? <b>ВНИМАНИЕ!</b> Если кость НЕПАРНАЯ, поставьте знак «X»
Ключица	<input type="radio"/> Непарная кость <input type="radio"/> Правая кость <input checked="" type="radio"/> Левая кость	Кость левая, т.к. ее максимально выпирающая часть находится справа от нас, а у человека она направлена к центру тела.

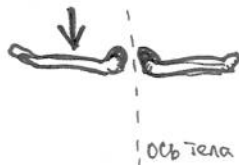

ось тела

0,5

2,5

Всего баллов: 65.

Шифр 904  
Рабочее место № 6

### ЛИСТ ОТВЕТОВ

практического тура регионального этапа XXXVI Всероссийской олимпиады школьников по биологии. 2019-20 уч. год. 9 класс

### ЗООЛОГИЯ БЕСПОЗВОНОЧНЫХ (максимум 20 баллов)

**Часть 1. Изучение внешнего строения и определение систематического положения насекомого (объект №1).**

**Задание 1.** Тип усиков (впишите цифру, пользуясь кодом на Рис. 1):

1

(Оценка: 1.0)

**Задание 2.** Тип ротового аппарата (впишите):

грызущий

(Оценка: 1.0)

**Задание 3.** Тип крыльев (впишите в таблицу цифры кода):

Передние крылья	Задние крылья
<u>5. 2</u>	<u>4 +</u>

(Оценка: 1.0)

**Задание 4.** Типы грудных конечностей насекомого (впишите в ячейки таблицы).

Первая пара	Вторая пара	Третья пара
<u>ходильные</u>	<u>ходильные</u>	<u>ходильные</u>

(Оценка: 0)

**Задание 5.** Зарисуйте (карандашом) заднюю грудную конечность:

(Оценка 2.0)

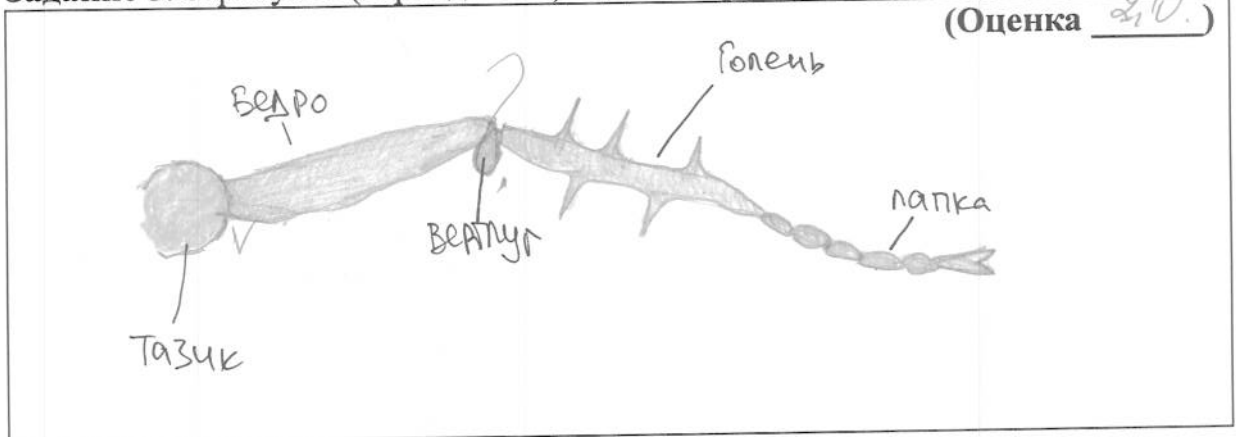

На рисунке подпишите отделы конечности и раскрасьте каждый отдел своим определённым цветом, пользуясь набором цветных карандашей.

Задание 6. Насекомое относится к отряду (впишите название отряда):

~~Полужесткокрылые~~ Полужесткокрылые (Оценка: 0)

Стадия куколки у этого насекомого (впишите «есть» или «нет»):

нет (Оценка: 10)

**Часть 2. Определение систематической принадлежности животного (объект №2).**

Задание 7. Нарисуйте животное, подпишите на рисунке особенности строения животного, использованные в обосновании ответа в задании 8.

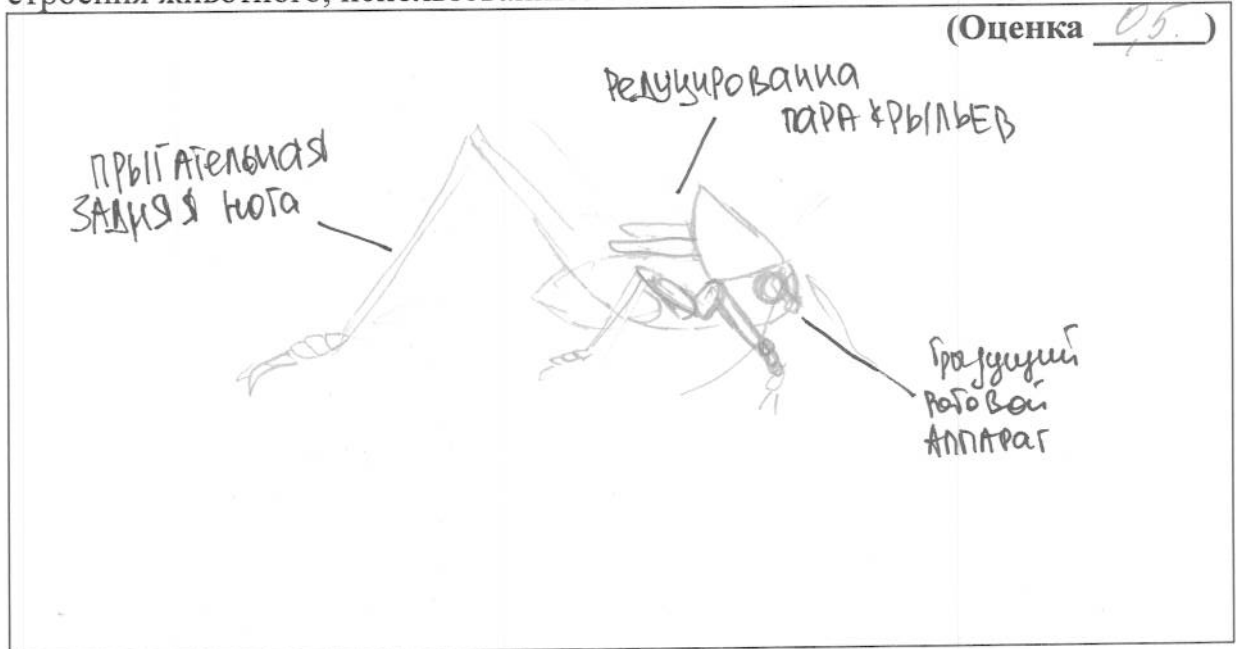

Задание 8.

Объект №2 относится к типу Насекомые. (Оценка 0)

Обоснование: 3 пары ног, хитиновый покров, малые размеры

(Оценка 0)

Объект №2 относится к классу Саранча. (Оценка 0)

Обоснование: прыгательная задняя нога, грызущий ротовой аппарат, редуцирована пара крыльев

(Оценка 0)

Рабочее место II3  
Шифр 904

Итого 105 баллов

**Задания**  
**практического тура регионального этапа XXXVI Всероссийской**  
**олимпиады школьников по биологии. 2019-20 уч. год.**  
**9 класс (вариант 1)**

**Морфологическое описание и систематическое положение растения (макс. 20 баллов)**

Дорогие участники олимпиады, внимательно рассмотрите внешний вид растения.  
Для детального анализа отдельных структур воспользуйтесь необходимыми инструментами  
и оформите результат исследования в приведённой таблице.

1. <b>Жизненная форма растения</b> (1 балл) <i>Желательно указать автора системы ЖФ.</i>	семидревный криптофит Раушия Р	0,5
<b>2. Структура подземных органов</b>		
2.1. Тип подземного метаморфизированного побега (если есть); (1 балл)	нет	1
2.2 Зарисуйте схему подземных органов объекта и подпишите следующие структуры, в случае их наличия (4 балла) а) боковые корни; б) придаточные корни; в) главный корень (развивающийся из зародышевого). г) почки возобновления		2
<b>Внимание!</b> Проверяется только корректность изображения и обозначения структур на схеме! За каждую правильно нарисованную и обозначенную структуру, если она действительно имеется у объекта 1 балл, за отсутствие на рисунке структур, отсутствующих у объекта – 1 балл. Если структура только названа, но не нарисована – 0 баллов.		

3. Тип листорасположения (0,5 балла)		
4. Структура листа срединной формации (нужное обвести): (2 балла): А) черешковый или сидячий; Б) наличие прилистников (есть, нет); В) простой или сложный; Г) тип жилкования (вписать слово).	А) Черешковый      Сидячий Б) Есть              Нет В) Простой        Сложный Г) <u>пальчатый</u>	0,5 0,5 0,5 0,5
5. Формула цветка (4 балла)  Используйте стандартные символы для обозначений	$P_5 \overline{P}_n T_n$	3
6. Структура гинецея (3 балла)  Отпрепарируйте гинецей (совокупность плодолистиков, пестик, пестики) цветка. Зарисуйте схему внешнего строения гинецея, внутреннего строения завязи и подпишите не менее шести структур.		1
7. Название объекта и ход его определения по предложенному Вам определителю (с указанием номеров тез и антitez) (4,5 балла)  Указать номера тез и антitez по определению таксона через запятую	Семейство: <u>Поттиевые</u> № _____ $1, 4, 7, 8, 9, 10, 11, 12, 13, 14, 15, 16, 17, 18, 19, 20$ Род: <u>Поттик</u> № _____ $1, 2, 3, 4, 5, 6, 7, 8, 9, 10, 11, 12, 13, 14, 15, 16, 17, 18, 19, 20$ Вид: <u>Поттик Мейера</u> № $1, 2, 3, 4, 5, 6, 7, 8, 9, 10, 11, 12, 13, 14, 15, 16, 17, 18, 19, 20$	2