



МАТРИЦА ОТВЕТОВ
 на задания теоретического тура регионального этапа
XXXVI Всероссийской олимпиады школьников по биологии. 2019-20 уч. год
9 классы [маx. 115 баллов] ВАРИАНТ 1

Внимание! Образец заполнения: правильный ответ - , отмена ответа -

Задание 1. маx. 30 баллов

№	а	б	в	г	№	а	б	в	г	№	а	б	в	г	№	а	б	в	г	№	а	б	в	г
1	<input checked="" type="checkbox"/>				7			<input checked="" type="checkbox"/>		13				<input checked="" type="checkbox"/>	19			<input checked="" type="checkbox"/>		25	<input checked="" type="checkbox"/>			
2		<input checked="" type="checkbox"/>			8			<input checked="" type="checkbox"/>		14					20			<input checked="" type="checkbox"/>		26				
3				<input checked="" type="checkbox"/>	9				<input checked="" type="checkbox"/>	15					21	<input checked="" type="checkbox"/>				27				<input checked="" type="checkbox"/>
4		<input checked="" type="checkbox"/>			10				<input checked="" type="checkbox"/>	16				<input checked="" type="checkbox"/>	22	<input checked="" type="checkbox"/>				28				
5				<input checked="" type="checkbox"/>	11	<input checked="" type="checkbox"/>				17					23			<input checked="" type="checkbox"/>		29				<input checked="" type="checkbox"/>
6				<input checked="" type="checkbox"/>	12	<input checked="" type="checkbox"/>			<input checked="" type="checkbox"/>	18	<input checked="" type="checkbox"/>				24				<input checked="" type="checkbox"/>	30				<input checked="" type="checkbox"/>

Задание 2. маx. 65 баллов

+0,5
-1,0

№	?	а	б	в	г	д	№	?	а	б	в	г	д	№	?	а	б	в	г	д	№	?	а	б	в	г	д	№	?	а	б	в	г	д
1	в	<input checked="" type="checkbox"/>	<input checked="" type="checkbox"/>	<input checked="" type="checkbox"/>	<input checked="" type="checkbox"/>	<input checked="" type="checkbox"/>	7	в	<input checked="" type="checkbox"/>	<input checked="" type="checkbox"/>	<input checked="" type="checkbox"/>	<input checked="" type="checkbox"/>	<input checked="" type="checkbox"/>	13	в	<input checked="" type="checkbox"/>	<input checked="" type="checkbox"/>	<input checked="" type="checkbox"/>	<input checked="" type="checkbox"/>	<input checked="" type="checkbox"/>	19	в	<input checked="" type="checkbox"/>	<input checked="" type="checkbox"/>	<input checked="" type="checkbox"/>	<input checked="" type="checkbox"/>	<input checked="" type="checkbox"/>	25	в	<input checked="" type="checkbox"/>	<input checked="" type="checkbox"/>	<input checked="" type="checkbox"/>	<input checked="" type="checkbox"/>	<input checked="" type="checkbox"/>
2	в	<input checked="" type="checkbox"/>	<input checked="" type="checkbox"/>	<input checked="" type="checkbox"/>	<input checked="" type="checkbox"/>	<input checked="" type="checkbox"/>	8	в	<input checked="" type="checkbox"/>	<input checked="" type="checkbox"/>	<input checked="" type="checkbox"/>	<input checked="" type="checkbox"/>	<input checked="" type="checkbox"/>	14	в	<input checked="" type="checkbox"/>	<input checked="" type="checkbox"/>	<input checked="" type="checkbox"/>	<input checked="" type="checkbox"/>	<input checked="" type="checkbox"/>	20	в	<input checked="" type="checkbox"/>	<input checked="" type="checkbox"/>	<input checked="" type="checkbox"/>	<input checked="" type="checkbox"/>	<input checked="" type="checkbox"/>	26	в	<input checked="" type="checkbox"/>	<input checked="" type="checkbox"/>	<input checked="" type="checkbox"/>	<input checked="" type="checkbox"/>	<input checked="" type="checkbox"/>
3	в	<input checked="" type="checkbox"/>	<input checked="" type="checkbox"/>	<input checked="" type="checkbox"/>	<input checked="" type="checkbox"/>	<input checked="" type="checkbox"/>	9	в	<input checked="" type="checkbox"/>	<input checked="" type="checkbox"/>	<input checked="" type="checkbox"/>	<input checked="" type="checkbox"/>	<input checked="" type="checkbox"/>	15	в	<input checked="" type="checkbox"/>	<input checked="" type="checkbox"/>	<input checked="" type="checkbox"/>	<input checked="" type="checkbox"/>	<input checked="" type="checkbox"/>	21	в	<input checked="" type="checkbox"/>	<input checked="" type="checkbox"/>	<input checked="" type="checkbox"/>	<input checked="" type="checkbox"/>	<input checked="" type="checkbox"/>							
4	в	<input checked="" type="checkbox"/>	<input checked="" type="checkbox"/>	<input checked="" type="checkbox"/>	<input checked="" type="checkbox"/>	<input checked="" type="checkbox"/>	10	в	<input checked="" type="checkbox"/>	<input checked="" type="checkbox"/>	<input checked="" type="checkbox"/>	<input checked="" type="checkbox"/>	<input checked="" type="checkbox"/>	16	в	<input checked="" type="checkbox"/>	<input checked="" type="checkbox"/>	<input checked="" type="checkbox"/>	<input checked="" type="checkbox"/>	<input checked="" type="checkbox"/>	22	в	<input checked="" type="checkbox"/>	<input checked="" type="checkbox"/>	<input checked="" type="checkbox"/>	<input checked="" type="checkbox"/>	<input checked="" type="checkbox"/>							
5	в	<input checked="" type="checkbox"/>	<input checked="" type="checkbox"/>	<input checked="" type="checkbox"/>	<input checked="" type="checkbox"/>	<input checked="" type="checkbox"/>	11	в	<input checked="" type="checkbox"/>	<input checked="" type="checkbox"/>	<input checked="" type="checkbox"/>	<input checked="" type="checkbox"/>	<input checked="" type="checkbox"/>	17	в	<input checked="" type="checkbox"/>	<input checked="" type="checkbox"/>	<input checked="" type="checkbox"/>	<input checked="" type="checkbox"/>	<input checked="" type="checkbox"/>	23	в	<input checked="" type="checkbox"/>	<input checked="" type="checkbox"/>	<input checked="" type="checkbox"/>	<input checked="" type="checkbox"/>	<input checked="" type="checkbox"/>							
6	в	<input checked="" type="checkbox"/>	<input checked="" type="checkbox"/>	<input checked="" type="checkbox"/>	<input checked="" type="checkbox"/>	<input checked="" type="checkbox"/>	12	в	<input checked="" type="checkbox"/>	<input checked="" type="checkbox"/>	<input checked="" type="checkbox"/>	<input checked="" type="checkbox"/>	<input checked="" type="checkbox"/>	18	в	<input checked="" type="checkbox"/>	<input checked="" type="checkbox"/>	<input checked="" type="checkbox"/>	<input checked="" type="checkbox"/>	<input checked="" type="checkbox"/>	24	в	<input checked="" type="checkbox"/>	<input checked="" type="checkbox"/>	<input checked="" type="checkbox"/>	<input checked="" type="checkbox"/>	<input checked="" type="checkbox"/>							

-0,5

42,5

-0,5

Задание 3. маx. 20 баллов

1. маx. 6 баллов

Ст-ра	1	2	3	4	5	6	7	8	9	10	11	12
Семейство	А	<input checked="" type="checkbox"/>	<input checked="" type="checkbox"/>	<input checked="" type="checkbox"/>	<input checked="" type="checkbox"/>	<input checked="" type="checkbox"/>	<input checked="" type="checkbox"/>	<input checked="" type="checkbox"/>	<input checked="" type="checkbox"/>	<input checked="" type="checkbox"/>	<input checked="" type="checkbox"/>	<input checked="" type="checkbox"/>
	Б	<input checked="" type="checkbox"/>	<input checked="" type="checkbox"/>	<input checked="" type="checkbox"/>	<input checked="" type="checkbox"/>	<input checked="" type="checkbox"/>	<input checked="" type="checkbox"/>	<input checked="" type="checkbox"/>	<input checked="" type="checkbox"/>	<input checked="" type="checkbox"/>	<input checked="" type="checkbox"/>	<input checked="" type="checkbox"/>

(по 0,5 б.) = 4,5

2. маx. 4 балла

Рис.	1	2	3	4
Стр-ра	А	<input checked="" type="checkbox"/>	<input checked="" type="checkbox"/>	<input checked="" type="checkbox"/>
	Б	<input checked="" type="checkbox"/>	<input checked="" type="checkbox"/>	<input checked="" type="checkbox"/>
	В	<input checked="" type="checkbox"/>	<input checked="" type="checkbox"/>	<input checked="" type="checkbox"/>
	Г	<input checked="" type="checkbox"/>	<input checked="" type="checkbox"/>	<input checked="" type="checkbox"/>
	Д	<input checked="" type="checkbox"/>	<input checked="" type="checkbox"/>	<input checked="" type="checkbox"/>
	Е	<input checked="" type="checkbox"/>	<input checked="" type="checkbox"/>	<input checked="" type="checkbox"/>
Вид	Ж	<input checked="" type="checkbox"/>	<input checked="" type="checkbox"/>	<input checked="" type="checkbox"/>
	З	<input checked="" type="checkbox"/>	<input checked="" type="checkbox"/>	<input checked="" type="checkbox"/>

(по 0,5 б.) = 4

3. маx. 4 балла

Отв-ие	1	2	3	4	5	6	7	8
Функции	А	<input checked="" type="checkbox"/>	<input checked="" type="checkbox"/>	<input checked="" type="checkbox"/>	<input checked="" type="checkbox"/>	<input checked="" type="checkbox"/>	<input checked="" type="checkbox"/>	<input checked="" type="checkbox"/>
	Б	<input checked="" type="checkbox"/>	<input checked="" type="checkbox"/>	<input checked="" type="checkbox"/>	<input checked="" type="checkbox"/>	<input checked="" type="checkbox"/>	<input checked="" type="checkbox"/>	<input checked="" type="checkbox"/>
	В	<input checked="" type="checkbox"/>	<input checked="" type="checkbox"/>	<input checked="" type="checkbox"/>	<input checked="" type="checkbox"/>	<input checked="" type="checkbox"/>	<input checked="" type="checkbox"/>	<input checked="" type="checkbox"/>

(по 0,5 б.) = 1

14

4. маx. 3 балла

Группа	1	2	3	4	5	6
Схема строения	А	<input checked="" type="checkbox"/>	<input checked="" type="checkbox"/>	<input checked="" type="checkbox"/>	<input checked="" type="checkbox"/>	<input checked="" type="checkbox"/>
	Б	<input checked="" type="checkbox"/>	<input checked="" type="checkbox"/>	<input checked="" type="checkbox"/>	<input checked="" type="checkbox"/>	<input checked="" type="checkbox"/>
	В	<input checked="" type="checkbox"/>	<input checked="" type="checkbox"/>	<input checked="" type="checkbox"/>	<input checked="" type="checkbox"/>	<input checked="" type="checkbox"/>
	Г	<input checked="" type="checkbox"/>	<input checked="" type="checkbox"/>	<input checked="" type="checkbox"/>	<input checked="" type="checkbox"/>	<input checked="" type="checkbox"/>
Д	<input checked="" type="checkbox"/>	<input checked="" type="checkbox"/>	<input checked="" type="checkbox"/>	<input checked="" type="checkbox"/>	<input checked="" type="checkbox"/>	

(по 0,5 б.) = 1,5

5. маx. 3 балла

Об-ие	1	2	3	4	5	6
Структуры	А	<input checked="" type="checkbox"/>	<input checked="" type="checkbox"/>	<input checked="" type="checkbox"/>	<input checked="" type="checkbox"/>	<input checked="" type="checkbox"/>
	Б	<input checked="" type="checkbox"/>	<input checked="" type="checkbox"/>	<input checked="" type="checkbox"/>	<input checked="" type="checkbox"/>	<input checked="" type="checkbox"/>
	В	<input checked="" type="checkbox"/>	<input checked="" type="checkbox"/>	<input checked="" type="checkbox"/>	<input checked="" type="checkbox"/>	<input checked="" type="checkbox"/>
	Г	<input checked="" type="checkbox"/>	<input checked="" type="checkbox"/>	<input checked="" type="checkbox"/>	<input checked="" type="checkbox"/>	<input checked="" type="checkbox"/>
	Д	<input checked="" type="checkbox"/>	<input checked="" type="checkbox"/>	<input checked="" type="checkbox"/>	<input checked="" type="checkbox"/>	<input checked="" type="checkbox"/>
	Е	<input checked="" type="checkbox"/>	<input checked="" type="checkbox"/>	<input checked="" type="checkbox"/>	<input checked="" type="checkbox"/>	<input checked="" type="checkbox"/>
	Ж	<input checked="" type="checkbox"/>	<input checked="" type="checkbox"/>	<input checked="" type="checkbox"/>	<input checked="" type="checkbox"/>	<input checked="" type="checkbox"/>
	З	<input checked="" type="checkbox"/>	<input checked="" type="checkbox"/>	<input checked="" type="checkbox"/>	<input checked="" type="checkbox"/>	<input checked="" type="checkbox"/>
И	<input checked="" type="checkbox"/>	<input checked="" type="checkbox"/>	<input checked="" type="checkbox"/>	<input checked="" type="checkbox"/>	<input checked="" type="checkbox"/>	

(по 0,5 б.) = 3

Итого: 65,5 - 1,5

Проверили: Челюс 64,0

11.42-11.44

Фамилия _____
 Имя _____
 Район _____
 Шифр _____

Шифр 916

Рабочее место 5

МАТРИЦА ОТВЕТОВ

на задания практического тура регионального этапа XXXVI Всероссийской олимпиады школьников по биологии. 2019-20 уч. год. 9 класс

БИОЛОГИЯ ЧЕЛОВЕКА (вариант 1)

Задание 1. Цитология. (6 баллов)

8,50

Фотография	Метод получения микрофотографии	Названия представленных структур	Функции данных структур в клетке
А	электронный микроскоп	Ядро и часть шероховатого эндоплазматического ретикулума	Ядро регулирует все процессы клетки с помощью рибосом, которые регулируются выходя из ядра и отправляются в тот или иной органоид для выполнения своей функции. В ядре находится ДНК, в котором закодирован "рецепт" создания тех или иных белков. ЭПР - транспортная функция
Б	электронный микроскоп	митохондрии лизосомы	лизосомы выполняют в клетке функцию утилизаторов, т.е. они передвигаются по клетке и расщепляют ненужные объекты

35

Задание 2. Гистология. (10 баллов)

Номер препарата	Название ткани	Обоснование ответа
1	поперечно-полосатая мышечная ткань	у данной ткани присутствуют прямые перпендикулярно расположенные волокна и ядра клеток похожи на ядра клеток мускулы
2	мерцательный эпителий	присутствует характерная форма клеток

Задание 3. Анатомия человека. (4 балла)

Название кости	Отметьте знаком «X» правильный ответ	Почему Вы считаете, что данная кость ПРАВАЯ, или ЛЕВАЯ? ВНИМАНИЕ! Если кость НЕПАРНАЯ, поставьте знак «X»
ключица + 1	<input type="radio"/> Непарная кость <input checked="" type="radio"/> Правая кость + <input checked="" type="radio"/> Левая кость	данная кость находится слева в человеческом организме

Всего баллов: 13,5

Шифр 916
Рабочее место № 4

ЛИСТ ОТВЕТОВ
практического тура регионального этапа XXXVI Всероссийской
олимпиады школьников по биологии. 2019-20 уч. год. 9 класс

ЗООЛОГИЯ БЕСПОЗВОНОЧНЫХ (максимум 20 баллов)

Часть 1. Изучение внешнего строения и определение систематического положения насекомого (объект №1).

Задание 1. Тип усиков (впишите цифру, пользуясь кодом на Рис. 1):

1

(Оценка: 1,0)

Задание 2. Тип ротового аппарата (впишите):

грызущий

(Оценка: 1,0)

Задание 3. Тип крыльев (впишите в таблицу цифры кода):

Передние крылья	Задние крылья
<u>2</u>	<u>3</u>

(Оценка: 0)

Задание 4. Типы грудных конечностей насекомого (впишите в ячейки таблицы).

Первая пара	Вторая пара	Третья пара
<u>ходильные ноги</u>	<u>ходильные ноги</u>	<u>ходильные ноги</u>

(Оценка: 0)

Задание 5. Зарисуйте (карандашом) заднюю грудную конечность:

(Оценка 2,0)

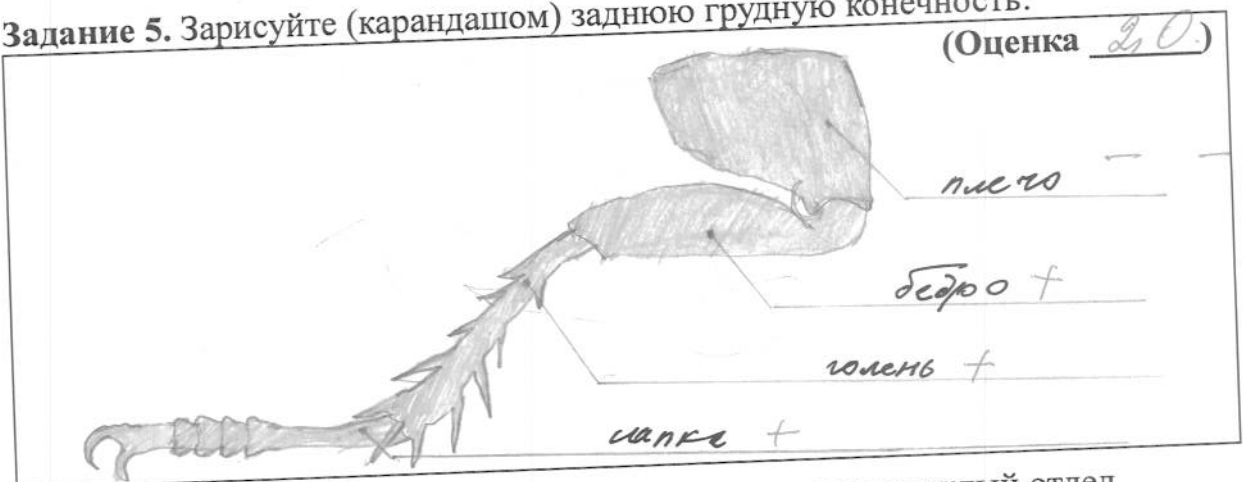

На рисунке подпишите отделы конечности и раскрасьте каждый отдел своим определённым цветом, пользуясь набором цветных карандашей.

Задание 6. Насекомое относится к отряду (впишите название отряда):

полу жесткокрылые

(Оценка: 0)

Стадия куколки у этого насекомого (впишите «есть» или «нет»):

нет

(Оценка: 40.)

Часть 2. Определение систематической принадлежности животного (объект №2).

Задание 7. Нарисуйте животное, подпишите на рисунке особенности строения животного, использованные в обосновании ответа в Задании 8.

(Оценка 2,5.)

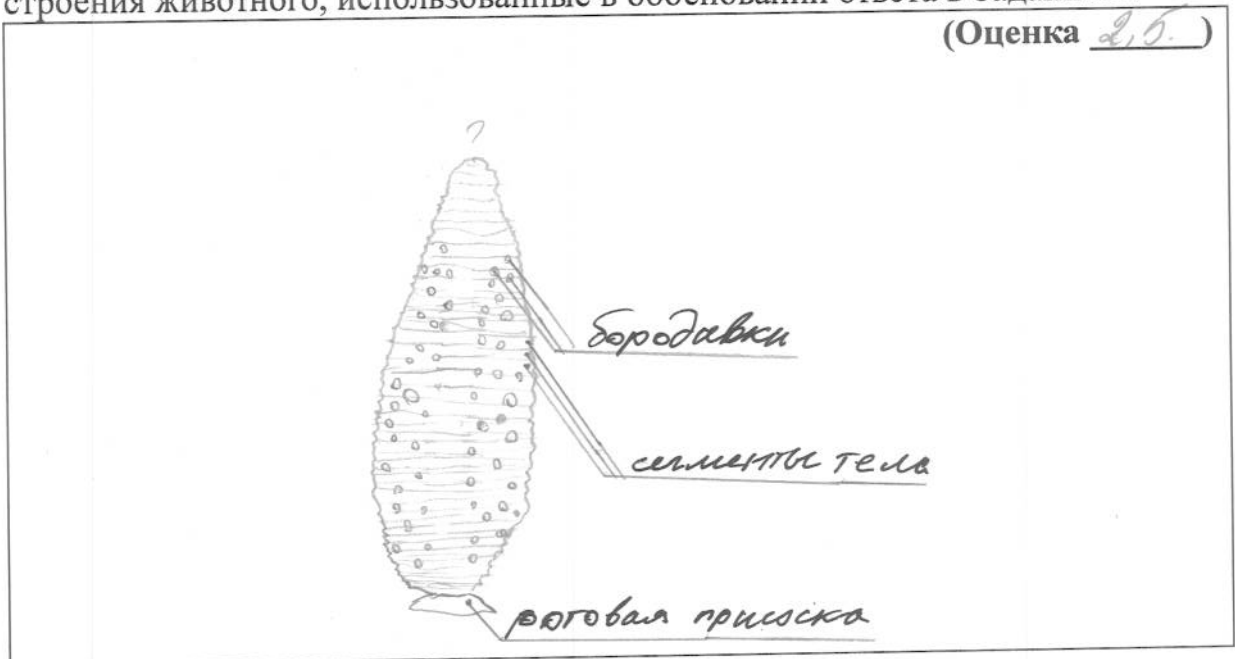

Задание 8.

Объект №2 относится к типу кольчатые черви (кольчатые). (Оценка 1,0)

Обоснование: тело, как у всех кольчатых, сегментированно.

(Оценка 2,0)

Объект №2 относится к классу пиявки. (Оценка 1,0)

Обоснование: имеет характерную для пиявок присоску для прикрепления к жертве. Так же у данного организма присутствуют бородавки (Оценка 2,0)

Задания
практического тура регионального этапа XXXVI Всероссийской
олимпиады школьников по биологии. 2019-20 уч. год.
9 класс (вариант 1)

Морфологическое описание и систематическое положение растения (макс. 20 баллов)

Дорогие участники олимпиады, внимательно рассмотрите внешний вид растения.
 Для детального анализа отдельных структур воспользуйтесь необходимыми инструментами
 и оформите результат исследования в приведённой таблице.

<p>1. Жизненная форма растения (1 балл)</p> <p><i>Желательно указать автора системы ЖФ.</i></p>	<p>Несущий ствол <i>Травянистое</i></p>	<p>0,5</p>
<p align="center">2. Структура подземных органов</p>		
<p>2.1. Тип подземного метаморфизированного побега (если есть); (1 балл)</p>	<p><u>корневище</u></p>	<p>1</p>
<p>2.2 Зарисуйте схему подземных органов объекта и подпишите следующие структуры, в случае их наличия (4 балла)</p> <p>а) боковые корни;</p> <p>б) придаточные корни;</p> <p>в) главный корень (развивающийся из зародышевого).</p> <p>г) почки возобновления</p>		<p>2</p>

Внимание! Проверяется только корректность изображения и обозначения структур на схеме! За каждую правильно нарисованную и обозначенную структуру, если она действительно имеется у объекта – 1 балл, за отсутствие на рисунке структур, отсутствующих у объекта – 1 балл. Если структура только названа, но не нарисована – 0 баллов.

3. Тип листорасположения (0,5 балла)	
4. Структура листа срединной формации (нужное обвести): (2 балла): А) черешковый или сидячий; Б) наличие прилистников (есть, нет); В) простой или сложный; Г) тип жилкования (вписать слово).	А) Черешковый Сидячий Б) Есть Нет В) Простой Сложный Г) сетчатый

0,5
0,5
0,5
0,5

5. Формула цветка (4 балла)
Используйте стандартные символы для обозначений

* $C_{(5)} A_5 T_{\infty} P_1$

3

6. Структура гинецея (3 балла)
Отпрепарируйте гинецей (совокупность плодолистиков, пестик, пестики) цветка. Зарисуйте схему внешнего строения гинецея, внутреннего строения завязи и подпишите не менее шести структур.

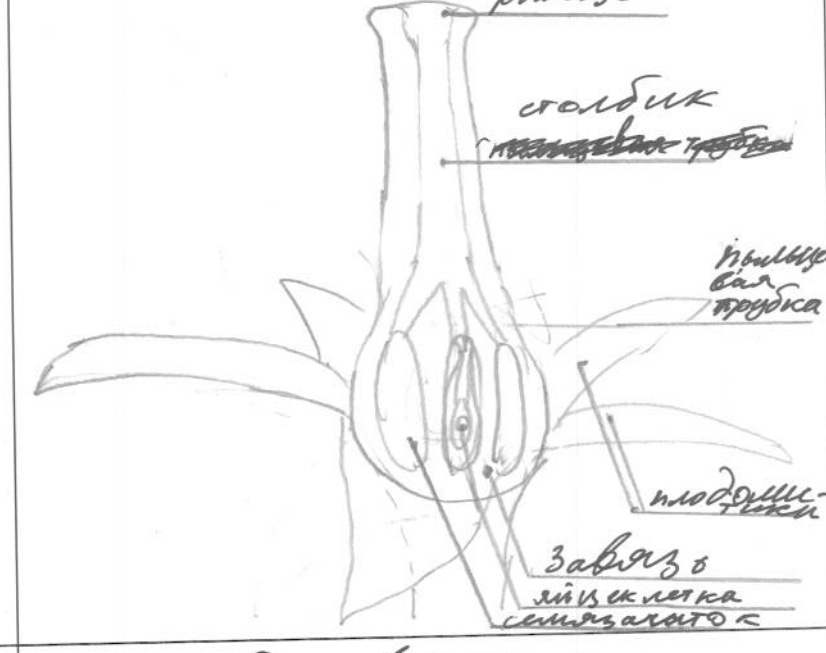

7. Название объекта и ход его определения по предложенному Вам определителю (с указанием номеров тез и антitez) (4,5 балла)

Указать номера тез и антitez по определению таксона через запятую

Семейство: Розоцветные +
 № 1 + 18 + 20 + 21 + 22 + 23 + 24
 Род: Репешок, или Репешковик
 № 1 +
 Вид: Репешок волосистый
 № _____

1